Međimurje
u pokretu

MED DVEMI VODAMI

doživite bisere međimurske prirode

www.visitmedimurje.com

MEĐIMURJE

Na sjeveru Hrvatske, između rijeka Mure i Drave, nalazi se Međimurje. Krajolik je rijekama omeđen, mekan, miran, a opet razigran i uređen s ljubavlju poput idiličnog vrta, zbog čega se ova mala regija već stoljećima naziva Hortus Croatiae – Cvjetnjak Hrvatske. Gotovo trećina tog „vrta" dio je UNESCO-vog međunarodnog rezervata biosfere Mura-Drava-Dunav. Prostor krase izuzetna bioraznolikost, očuvanost tradicijske kulture i autentičan stil života lokalnih ljudi. Sve to može se doživjeti u vrhunskoj turističkoj ponudi koja je tijekom minulih godina čak tri puta bila prepoznata kao Europska destinacija izvrsnosti (EDEN) na teme održivog turizma u ruralnom prostoru, turizma i lokalne gastronomije te wellness i zdravstvenog turizma. Posjetite kraj med dvemi vodami i doživite njegove bisere prirode.

fDi EUROPEAN CITIES & REGIONS OF THE FUTURE 2014/15

UNESCO

MaB

UNWTO AFFILIATE MEMBER OF THE UNWTO

European Destinations of Excellence

Med dvemi vodami

Ljetno radno vrijeme
utorak, srijeda, četvrtak 8:00 – 15:00
petak, subota, nedjelja 10:00 – 17:00
Zimsko radno vrijeme
srijeda, četvrtak 8:00 – 15:00
petak, subota, nedjelja 10:00 – 16:00
ili prema najavi na broj
095 928 41 45
Centar za posjetitelje Križovec
www.med-dvemi-vodami.info

1. MED DVEMI VODAMI
Centar za posjetitelje Križovec

Muzeološki dragulj Centar za posjetitelje Med dvemi vodami prožet je ljubavlju prema međimurskoj prirodnoj baštini i potrebom očuvanja zavičajne prirode. Nalazi se u malom međimurskom naselju Križovec, na adresi Trg međimurske prirode 1. To je jedini i prvi hrvatski trg koji je posvećen prirodi. Ovdje se ujedno nalazi i sjedište Međimurske prirode – Javne ustanove za zaštitu prirode. U prizemlju Centra dvije su moderno opremljene galerije sa stalnim interpretacijskim postavom i suvenirnicom te ulaznim info pultom. U okolišu Centra nalazi se interpretacijska brvnara Moj hrast Adam te dječje igralište Rječica.

Što je mrtvica, ima li i Međimurje svog bakalara, zašto je bitno očuvati bregunice, tko su laporaši, o čemu pripovijeda legenda o dravskom vodenjaku, tko su fljojsari, koja ptica tropskog izgleda leti Međimurjem, zašto su kockavica i crnkasta sasa ugrožene vrste, tek su dio zanimljivosti koje interpretira Centar za posjetitelje Med dvemi vodami.

ATRAKCIJE U BLIZINI
- Riječne skele u: Križovcu, Murskom Središću, Peklenici, Miklavcu
- Peklenica: 1. naftno polje na svijetu
- Mursko Središće: Cimper - Muzej rudarstva, Ranč Ponyland, Rudarska hiža
- Podturen: Stara vršalica za žito

SMJEŠTAJ
- Mursko Središće: Pansion Ilonka, Pansion Schloss, Apartman Mura

GASTRONOMIJA
- Mursko Središće: Kavana Ilonka, Restoran Schloss, Bajzovi Dvori

AKTIVNOSTI
- Bicikliranje po bike rutama: R2 Mura, Dirty Miners
- Trekking po Rudarsko - Murskom putu
- Ribolov na rijeci Muri

TURISTIČKE INFORMACIJE
TIC Mursko Središće, 040 370 771
www.tz-ms.hr

Svetomartinska Mura

Adresa: Žabnik, Sv. Martin na Muri
Tel: 040 868 619
E-mail: info@svetimartin.hr
www.visit.svetimartin.hr

2. SVETOMARTINSKA MURA

Eko - turistička poučna pješačka i biciklistička staza

Najsjevernija općina Republike Hrvatske Sveti Martin na Muri posebnu pozornost pridaje sportsko-rekreacijskim i wellness sadržajima u što se odlično uklopila eko-turistička poučna pješačka i biciklistička staza Svetomartinska Mura. Uz desnu obalu rijeke Mure, neposredno uz naselja Žabnik i Sveti Martin na Muri uređeno je pet kilometara staze pogodnih za šetnju, pješačenje, bicikliranje, ribolov i slične rekreativne aktivnosti za sve dobne skupine.
Na dvadesetak interpretacijskih tabli postavljenih uz stazu ispripovijedana je priča o lokalnim prirodnim i kulturnim fenomenima, uređena su odmorišta, šumske učionice te romantični drveni most. Iz tabli se može saznati tko su zlikovci u prirodi, kako žive žabe u Žabniku, zašto je rijeka Mura glavna žila Međimurja i Prekmurja, kakav je životni ciklus vretenaca letača iz močvara te niz drugih poučnih detalja i zanimljivosti iz

flore i faune svetomartinskog kraja. Staza povezuje zanimljive atrakcije: Centar za posjetitelje „Mlinarov grunt" sa starim riječnim mlinom, riječnom skelom i multimedijalnom etno zbirkom „Jen den v življeju mlinara Franca Žalara", pašnjak međimurskog konja, ribički dom s ribolovnom stazom te Centar za posjetitelje „Skelarska hiža".
Staza Svetomartinska Mura prolazi atraktivnim prirodnim ambijentom zaštićenog područja (Regionalni park Mura-Drava) i dio je hrvatsko-mađarskog Prekograničnog rezervata biosfere Mura-Drava-Dunav proglašenog od strane UNESCO-a. Dijelom staze prolazi međunarodna biciklistička ruta R2 Mura bike uz koju možete svratiti u dva ugostiteljska objekta s ponudom lokalne hrane i pića.

ATRAKCIJE U BLIZINI
- Terme Sveti Martin
- Centri za posjetitelje: Žabnik - "Jen den v življeju mlinara Franca Žalara" i Skelarska kuća u Sv. Martinu na Muri
- Žabnik: Drveni riječni mlin, Promatranje ptica, Ergela međimurskog konja
- Riječne skele u Žabniku i Sv. Martinu na Muri
- Jurovčak: Farma jelena Perhoč, Izletište Hažić
- Sv. Martin na Muri: Crkva Sv. Martina
- Brezovec: Voćnjak starih sorti jabuka
- Marof: Etno zbirka Trstenjak
- Međimurska vinska cesta

GASTRONOMIJA
- Sv. Martin na Muri: Bistro Arka, Izletište Goričanec
- Jurovčak: Bistro Jastreb, Kavana Potrti kotač, Izletište Perhoč
- Toplice Sveti Martin: Restoran L'Batat
- Žabnik: Bistro Mlinarska kuća

AKTIVNOSTI
- Bicikliranje rutama: R2 Mura, Panamura L11, Mlinarska L16, Međimurska M6
- Trekking stazama: Svetomartinska Mura i promatranje ptica
- Sv. Martin na Muri: Jahanje u Izletištu Goričanec
- Terme Sveti Martin: Sportski park Terme Sveti Martin, Ribolov na rijeci Muri

SMJEŠTAJ
- Toplice Sveti Martin: Hotel Golfer, Apartmani Lapaž, Kamp Sveti Martin
- Jurovčak: Kamp Hažić

TURISTIČKE INFORMACIJE
TIC Sv. Martin na Muri, 040 868 619
www.svetimartin.hr

Matulov grunt

Adresa: Frkanovec 30
Tel: 040/866-297 095/928-41-45
E-mail: medjimurska.priroda@gmail.com
www.medjimurska-priroda.info
www.med-dvemi-vodami.info

3. MATULOV GRUNT

Edukacijsko - istraživački centar Frkanovec

Stara „hiža" u Frkanovcu, danas Matulov grunt, građena je prije više od stotinjak godina u duhu tradicije međimurskog kraja. Predstavlja dobro očuvani primjer seoske arhitekture Međimurja. Rekonstrukcijom i prenamjenom „hiže", pripadajuće gospodarske zgrade i gruntišta stvoren je edukacijsko-istraživački centar posvećen interpretaciji leptira plavaca i značajnih staništa biljnih i životinjskih vrsta gornjeg Međimurja.
U kajkavskom dijalektu za riječ leptir koristi se izraz „matul", a za parcelu odnosno posjed riječ „grunt". U duhu međimurske kajkavštine centar je nazvan Matulov grunt. Nalazi se na području ekološke mreže Natura 2000, nedaleko lokaliteta Bedekovićeve grabe. Vlažne livade Bedekovićevih graba su zaštićene kao spomenik prirode zbog nazočnosti kritično ugroženih vrsta leptira:

zagasitog livadnog plavca i velikog livadnog plavca.
Matulov grunt sadrži prostor za boravak i stvaralački rad, stalni likovni postav o livadama i leptirima gornjeg Međimurja, kao i prostor za predavanja i radionice. Stara „hiža" u Frkanovcu je mjesto rezidencije za prirodoslovce, istraživače, ali i umjetnike. Centar dodatno interpretira značaj košnje livada koje bi se s prestankom košnje pretvorile u šume što bi prouzročilo nestajanje livadnog plavca i značajnih vrsta flore i faune s ovog područja. Posjetu Matulovom gruntu obavezno najavite mailom ili telefonskim pozivom.

ATRAKCIJE U BLIZINI
- Frkanovec: Wellness centar Arcadia
- Zasadbreg: Adrenalinski park Accredo
- Međimurska vinska cesta
- Mali Mihaljevec: Adrenalinski park PG Geler

SMJEŠTAJ
- Toplice Sveti Martin: Apartmani Vila, Apartmani Jaram
- Zasadbreg: Kuća za odmor Naša hiža
- Plešivica: Kuća za odmor Međimurski zdenec
- Frkanovec: Apartman Arcadia
- Pleškovec: Kuća za odmor Lina

GASTRONOMIJA
- Zasadbreg: Izletište Zlatni breg
- Vučetinec: Kavana Arka

AKTIVNOSTI
- Bicikliranje po bike rutama: Pušipelova L7, Panamura L11
- Trekking po Međimurskom planinarskom putu

TURISTIČKE INFORMACIJE
TIC TZ Međimurske županije, 040 310 071
www.visitmedimurje.com

Upoznajte pojedinačne bisere prirode u zelenoj ogrlici Međimurja

Doživljaj Međimurja, zemlje Med dvemi vodami, u svako godišnje doba može biti pustolovna priča. Međimurje se u Hrvatskoj, a sve više i u europskim zemljama, prepoznaje kao turistička meka koja u fokus stavlja angažiranu zaštitu prirode. Međimurje obiluje prirodnim biserjem, malim ljepotama koje se ne nameću, već ih morate otkrivati. Od sjevera prema jugu čeka vas desetak prirodnih odredišta od kojih većinu možete brzinski proći u jednom danu, a možete i u najvećem miru i opuštenosti i nekoliko dana ostati na jednom mjestu. Gotovo na svakoj točki ili u blizini postoji mogućnost smještaja, restoranske okrijepe, više atrakcija za dodatnu posjetu ili mogućnost aktivnosti koje vam se nude. Najbliži turistički centri pomoći će vam svim raspoloživim informacijama.

ZNAČAJNI KRAJOBRAZ RIJEKE MURE
na svakom koraku svjedoči zbog čega je Mura rijeka za budućnost.

DVIJE GIGANTSKE PLATANE U SVETOM URBANU
čuvarice su vinskog podruma na obiteljskom imanju Lovrec.

SPOMENIK PRIRODE BEDEKOVIĆEVE GRABE
mali je ocean zelenila s neopisivim mirom i opojnošću koji tvore tisuće i tisuće kvadratnih metara livada.

TULIPANOVAC U VUČETINCU
nalikuje tulipanu u najgracioznijem detalju.

PLATANA U NEDELIŠĆU
zadivljuje svojom moćnom pojavom, starošću i postojanošću.

PERIVOJ ZRINSKI U ČAKOVCU
čakovečka "pluća" grada, osvojit će vas dubokim hladom i mističnim duhom povijesti kojim šumore krošnje gorostasnih stabala.

DVIJE GLICINIJE U ČAKOVCU
u doba cvata izuzetan su dekor ulaza Učiteljskog fakulteta.

MAGNOLIJA U PRIBISLAVCU
nježna je princeza dvorišta grofa Feštetića.

HRAST LUŽNJAK U DONJEM VIDOVCU
gorostasni Arpad, središnji je orijentir i ukras sela.

GINKO U DONJOJ DUBRAVI
s lišćem u obliku pačjih stopala atraktivan je u bilo koje doba godine.

REGIONALNI PARK MURA – DRAVA
u cijelosti svjedoči o vrijednom suživotu čovjeka i prirode.

4. SPOMENIK PRIRODE BEDEKOVIĆEVE GRABE

U ritmu leptirovih krila

Posjećivanje: uz prethodni dogovor s Centrom Med dvemi vodami na tel: 095 928 4145

ATRAKCIJE U BLIZINI
- Mali Mihaljevec: Adrenalinski park PG Geler
- Frkanovec: Wellness centar Arcadia
- Zasadbreg: Adrenalinski park Accredo
- Međimurska vinska cesta

SMJEŠTAJ
- Frkanovec: Apartman Arcadia
- Zasadbreg: Kuća za odmor Naša hiža
- Plešivica: Kuća za odmor Međimurski zdenec
- Pleškovec: Kuća za odmor Lina
- Selnica: Kuća za odmor Stara hiža, Kuća za odmor Vila Basium, Kuća za odmor Kućica

GASTRONOMIJA
- Zasadbreg: Izletište Zlatni breg
- Vučetinec: Kavana Arka
- Lopatinec: Restoran Međimurski dvori
- Mali Mihaljevec: Restoran Kneja

AKTIVNOSTI
- Bicikliranje rutama: Pušipelova L7, Panamura L11
- Trekking Međimurski planinarski put

TURISTIČKE INFORMACIJE
TIC TZ Međimurske županije, 040 310 071
www.visitmedimurje.com

5. DVIJE PLATANE U SVETOM URBANU

Čuvarice vinskog podruma Lovrec

Posjećivanje: isključivo prema najavi na 098 1652 101

ATRAKCIJE U BLIZINI
- Međimurska vinska cesta s 27 obiteljskih vinarija
- Štrigova: Crkva Sv. Jeronima, Centar za posjetitelje Svjetski centar Pušipela, Vidikovac Goričko sviralo

SMJEŠTAJ
- Štrigova: Apartmani Thara, Kuća za odmor Rojko
- Železna Gora: Kuća za odmor Moons ferry, Sobe Monika
- Grabrovnik: Kuća za odmor Pozoj, Kuća za odmor Brežni curek, Kuća za odmor Luria Green, Kuća za odmor Fijolica, Kuća za odmor Mađerka, Kuća za odmor Elizabeta, Apartmani Arena
- Grkaveščak: Kuća za odmor Međimurski ceker
- Sv. Urban: Kuća za odmor Međimurski raj

GASTRONOMIJA
- Železna Gora: Restoran Terbotz
- Štrigova: Kavana Orijent

AKTIVNOSTI
- Bicikliranje rutama: Pušpelova L7, Panamura L11,
- Mlinarska L16, Trekking: Terra Historica

TURISTIČKE INFORMACIJE
TIC TZ Štrigova, 040 851 315, www.strigova.info

6. TULIPANOVAC U VUČETINCU

Nalik tulipanu

Posjećivanje: isključivo uz prethodnu najavu na 095 928 4145

ATRAKCIJE U BLIZINI
- Vučetinec: Crkva Svetog Jurja
- Međimurska vinska cesta

SMJEŠTAJ
- Dragoslavec: Kuća za odmor Gran Vista, Kuća za odmor Bella Vita, Kuća za odmor Alluring
- Lopatinec: Apartman Međimurski dvori
- Vučetinec: Seoski turizam Turk

GASTRONOMIJA
- Lopatinec: Restoran Međimurski dvori
- Mali Mihaljevec: Restoran Kneja
- Dragoslavec: Izletište Dvanajščak-Kozol

AKTIVNOSTI
- Bicikliranje rutama: Pušipelova L7, Panamura L11
- Trekking Međimurski planinarski put

TURISTIČKE INFORMACIJE
TIC TZ Međimurske županije, 040 310 071
www.visitmedimurje.com

7. PLATANA U NEDELIŠĆU

Ponosna dama iliti "birov hrast"

Posjećivanje: slobodno tijekom cijele godine

ATRAKCIJE U BLIZINI
- Črečan: Ulica tradicijskih kuća
- Gornji Hrašćan: Stara kovačnica
- Dunjkovec: Zbirka "Štrekari"

SMJEŠTAJ
- Nedelišće: Hostel Aton, Sobe Štefanija
- Slakovec: Apartman Čarolija
- Pušćine: Pansion Mamica

GASTRONOMIJA
- Nedelišće: Restoran Le Martin
- Pušćine: Restoran Mamica

AKTIVNOSTI
- Bicikliranje rutama: Panamura L11, Čarolija L19, Međimurska M6, Štrekarska L19
- Nedelišće: Sportski park Aton i Kerman
- Trekking: Staza od tri mosta

TURISTIČKE INFORMACIJE
TIC TZ Nedelišće, 040 822 671
www.tz-nedelisce.hr

8. PERIVOJ ZRINSKI U ČAKOVCU

Čakovečka "pluća" grada

Posjećivanje: slobodno tijekom cijele godine

ATRAKCIJE U BLIZINI

- Čakovec: Povijesna jezgra grada Čakovca, Muzej Međimurja, Muzej Riznica Međimurja, Centar za posjetitelje Ekomuzej Međimurje malo

SMJEŠTAJ

- Čakovec: Hotel Castellum, Hotel Park, Hostel Omnibus, Apartman Green, Apartman Centar, Apartman Millenium

GASTRONOMIJA

- Čakovec: Restoran Trattoria Rustica, Restoran Kristal, Restoran Pozoj, Restoran Barok
- Mačkovec: Restoran Mala Hiža

AKTIVNOSTI

- Bicikliranje rutama: Cycle in a network R3, Pušipelova L7, Štrekarska L19
- Trekking: Međimurski planinarski put, Globetka
- Čakovec: plivanje Gradski bazeni Čakovec, Sportski park Mladost

TURISTIČKE INFORMACIJE

TIC TZ Međimurske županije, 040 310 071
www.visitmedimurje.com

9. DVIJE GLICINIJE U ČAKOVCU

Uljepšavaju ulaz Učiteljskog fakulteta

Posjećivanje: slobodno tijekom cijele godine

ATRAKCIJE U BLIZINI

- Čakovec: Centar za posjetitelje Ekomuzeja Međimurje malo, Povijesna jezgra grada Čakovca

SMJEŠTAJ

- Čakovec: Apartmani Bister, Apartmani Luria, Apartmani Rafi, Apartmani Mini Studio, Apartmani Gala, Apartman Rest Nest, Kuća za odmor Royal, Kuća za odmor Barbarella, Sobe Posavec, Sobe Matulina

GASTRONOMIJA

- Čakovec: Restoran Barok, Restoran Central park, Pizzeria Porto, Trattoria Rustica, Restoran Kristal, Restoran Pozoj

AKTIVNOSTI

- Bicikliranje rutama: Cycle in a network R3

TURISTIČKE INFORMACIJE

TIC TZ Čakovec, 040 313 319
www.visitcakovec.com

10. MAGNOLIJA U PRIBISLAVCU

U dvorištu grofa Feštetića

Posjećivanje: slobodno tijekom cijele godine

ATRAKCIJE U BLIZINI
- Pribislavec: Sportski aerodrom Pribislavec
- Belica: Karting centar

SMJEŠTAJ
- Čakovec: Apartmani Bister, Apartmani Luria, Apartmani Rafi, Apartmani Mini Studio, Apartmani Gala, Apartman Rest Nest, Kuća za odmor Royal, Kuća za odmor Barbarella, Sobe Posavec, Sobe Matulina

GASTRONOMIJA
- Pribislavec: Sirana Krnjak

AKTIVNOSTI
- Bicikliranje rutom Cycle in a network R3
- Panoramska vožnja avionom
- Karting

TURISTIČKE INFORMACIJE
TIC TZ Međimurske županije, 040 310 071
www.visitmedimurje.com

11. HRAST LUŽNJAK U DONJEM VIDOVCU

Gorostasni Arpad selo krasi

Posjećivanje: slobodno tijekom cijele godine

ATRAKCIJE U BLIZINI
- Donji Vidovec: Centar za posjetitelje Dravski zlatari, Etnografska zbirka Stari farof, Crkva Sv. Vida

SMJEŠTAJ
- Donji Vidovec: Pansion Golf

GASTRONOMIJA
- Donji Vidovec: Restoran Golf

AKTIVNOSTI
- Bicikliranje rutama: Drava bike R2, Zrinska L18, Steinerova L9
- Plovidba čamcima rijekom Dravom
- Ispiranje zlata na rijeci Dravi
- Ribolov na rijeci Dravi

TURISTIČKE INFORMACIJE
TIC TZ Međimurske županije, 040 310 071
www.visitmedimurje.com

12. GINKO U DONJOJ DUBRAVI

List u obliku pačjih stopala

Posjećivanje: slobodno tijekom cijele godine

ATRAKCIJE U BLIZINI
- Donja Dubrava: Adrenalinski park Pozoj, Stara kovačnica, Čižmarska radionica Benko

SMJEŠTAJ
- Donji Vidovec: Pansion Golf

GASTRONOMIJA
- Donji Vidovec: Gostionica Mlin, Restoran Golf

AKTIVNOSTI
- Bicikliranje rutama: Drava bike R1, Mura bike R2, Zrinska L18, Steinerova L9
- Trekking: šetnica uz Dravu
- Plovidba rijekom Dravom
- Donja Dubrava: jahanje OPG Muškatljin

TURISTIČKE INFORMACIJE
TIC TZ Međimurske županije, 040 310 071
www.visitmedimurje.com

13. ZNAČAJNI KRAJOBRAZ RIJEKE MURE

Mura – rijeka za budućnost

Posjećivanje: slobodno tijekom cijele godine

ATRAKCIJE U BLIZINI
- Žabnik: Mlinarov grunt, riječne skele
- Mursko Središće: Muzej rudarstva Cimper
- Peklenica: 1. naftno polje na svijetu
- Križovec: Centar Med dvemi vodami
- Goričan: Nekropola pod tumulima

SMJEŠTAJ
- Sv. Martin na Muri: Apartman Ana, Apartman Bogdan, Apartman Oletić, Apartman Rea
- Žabnik: Apartman Polanec
- Mursko Središće: Apartman Mura, Pansion Ilonka, Sobe Schloss

GASTRONOMIJA
- Sv. Martin na Muri: Bistro Arka
- Žabnik: Bistro Mlinarska kuća
- Mursko Središće: Restoran Schloss
- Mursko Središće i Dekanovec: Bajzovi dvori
- GP Goričan: Restoran Herman, Restoran Zelengaj

AKTIVNOSTI
- Bicikiranje rutama: Mura bike R2, Iron Courtain trail EV13, Steinerova L9, Zrinska L18

TURISTIČKE INFORMACIJE
TIC Sv. Martin na Muri, 040 868 619
www.svetimartin.hr

14. REGIONALNI PARK MURA - DRAVA

Vrijedan suživot čovjeka i prirode

Posjećivanje: slobodno tijekom cijele godine

ATRAKCIJE U BLIZINI
- Prelog: Marina Prelog, Muzej Croata Insulana
- Donji Kraljevec: Rodna kuća dr. R. Steinera
- Sveta Marija: Etno zbirka Svetomarska čipka
- Donji Vidovec: Centar za posjetitelje Dravski zlatari
- Donja Dubrava: Stara kovačnica

SMJEŠTAJ (UZ RIJEKU DRAVU)
- Gornji Kuršanec: Sobe Bumbar
- Podbrest: Sobe Grin
- Otok: Sobe Prepelica
- Prelog: Hotel Panorama, Hotel Prelog, Sobe Lovac
- Draškovec: Apartman SMX
- Donji Vidovec: Pansion Golf

GASTRONOMIJA (UZ RIJEKU DRAVU)
- Prelog: Restoran Panorama, Kavana Lovac
- Otok: Restoran Prepelica
- Oporovec: Farma koza OPG Zadravec

AKTIVNOSTI (UZ RIJEKU DRAVU)
- Bicikliranje rutama: Drava bike R1, Amazon of Europe bike trail, CIAN R3, Hapy bike R12
- Donja Dubrava: Plovidba čamcima RC Pozoj, Jahanje OPG Muškatljin
- Donji Vidovec: Ispiranje zlata na rijeci Dravi
- Trekking uz obalu jezera i rijeke Drave

TURISTIČKE INFORMACIJE
TIC TZ Prelog, 040 638 694, wwww.prelog.hr

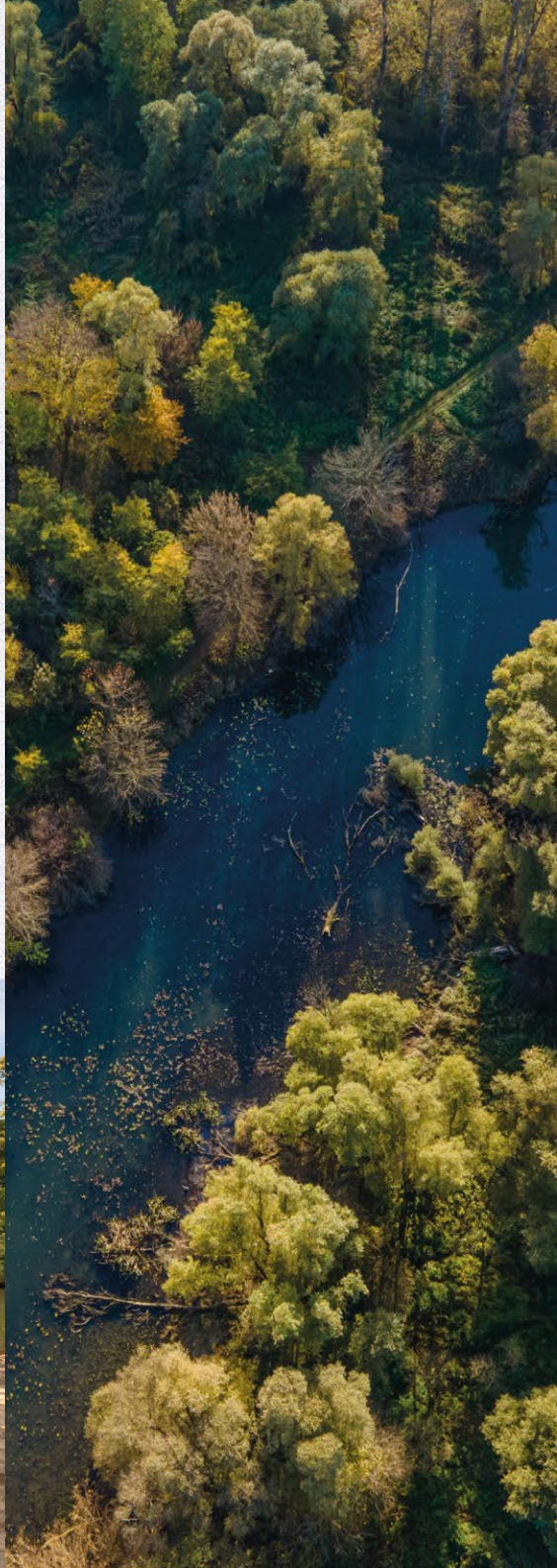

Prijedlog itinerara:
BISERI MEĐIMURSKE PRIRODE

1. dan
Transfer i smještaj u jednom od hotela ili ruralnim kućama za odmor.
Wellness popodne u termama u Toplicama Sveti Martin ili wellness centru u Frkanovcu.

2. dan
Rent a bike, cjelodnevna vožnja rutom R2 kroz Regionalni park Mura - Drava uz usputno razgledanje slikovitih sela uz rijeku Muru. Posjet Centru za posjetitelje Med dvemi vodami u Križovcu. U povratku predah i ručak u jednom od usputnih restorana. Nastavak vožnje do Žabnika, razgled starog riječnog mlina s multimedijalnom etnografskom zbirkom. Šetnja po poučnoj stazi Svetomartinska Mura do ergele autohtonog međimurskog konja. Povratak na noćenje.

3. dan
Rent a e-bike, cjelodnevna vožnja Panoramskom bike rutom kroz pitoreskni krajolik Međimurske vinske ceste. Bike ruta se svakih nekoliko kilometara uzdiže na novi vidikovac s fenomenalnim pogledom na krajolik prošaran vinogradima, šumarcima i malenim seocima. Razgledanje crkve Sv. Jeronima u Štrigovi za koju legenda govori da je rodno mjesto čuvenog katoličkog sveca. Nakon ručka razgledavanje stabala platana u Sv. Urbanu i degustacija vina u povijesnoj vinariji. Povratak na noćenje.

4. dan
Transfer do Donjeg Kraljevca i usputno razgledavanje stabla platane u Nedelišću, glicinije u Čakovcu i magnolije u Pribislavcu. Posjet rodnoj kući dr. Rudolfa Steinera i sudjelovanje u edukativnoj radionici o biodinamičkoj poljoprivredi u Centru za posjetitelje te obilazak jednog od biodinamičkih imanja na Cesti biodinamičara. Upoznavanje imanja i ovisno o preferencijama sudjelovanje u nekom od sezonskih poljoprivrednih radova ili odlazak u razgledanje etnografske zbirke Bohnecov grunt u Sv. Križu. Biodinamički ručak na imanju ili u jednom od obližnjih restorana. Šetnja uz obalu jezera kod grada Preloga, promatranje ptica i opuštanje uz kavu u Marini Prelog. Povratak na noćenje.

5. dan
Dvosatni trekking u pratnji rendžera Međimurske prirode - Javne ustanove za zaštitu prirode do Matulovog grunta u Frkanovcu. Sudjelovanje u radionici o zaštiti leptira Plavca koja se odvija u tradicijskoj seoskoj kući iz 19. st. Hodanje do Bedekovićevih graba, staništa leptira. Nastavak trekkinga do jednog od adrenalinskih parkova u blizini i uživanje u njihovim sadržajima ili prema preferenciji odlazak do obližnjeg wellness centra. Povratak na noćenje.

6. dan
Transfer do Svete Marije na rijeci Dravi. Ukrcavanje na čamce i cjelodnevna plovidba rijekom Dravom kroz Regionalni park Mura - Drava. Usputno zaustavljanje radi kupanja u rijeci, sudjelovanje u potrazi za najčišćim prirodnim zlatom na svijetu u programu „Dravski zlatari“ uz postavljanje „Zlatarskog logora“ i piknik na riječnom sprudu. Ukoliko vremenske prilike ne dozvoljavaju, umjesto kupanja i piknika izvodi se team building program u obližnjem adrenalinskom parku Pozoj. Prije povratka na noćenje razgledavanje stabala ginka u D. Dubravi i hrasta u D. Vidovcu.

7. dan
Prijepodnevni posjet Čakovcu, gradu s prekrasnim renesansnim dvorcem u srcu perivoja koji je dio zaštićene prirodne baštine Međimurja. Brunch u jednom od restorana i povratak doma.

PRAG
610 km
SLO
A5
Mursko Središče
MARIBOR
70 km
Čakovec
ZAGREB
80 km
Jezero HE Čakovec
Mura
Drava
209
208
D20
1
2
3
4
5
6
7
8
9
10
14

Prikaz zaštićenih područja Međimurske županije

1) Centar Med dvemi vodami
2) Svetomartinska Mura
3) Matulov Grunt
4) Bedekovićeve grabe
5) Platane Lovrec
6) Tulipanovac Vučetinec
7) Platana Nedelišće
8) Perivoj Zrinski Čakovec
9) Glicinije Čakovec
10) Magnolija Pribislavec
11) Hrast lužnjak Donji Vidovec
12) Ginko Donja Dubrava
13) Značajni krajobraz rijeke Mure
14) Regionalni park Mura - Drava

Med dvemi vodami

Svetomartinska Mura

Matulov grunt

Europska unija
"Zajedno do fondova EU"

EUROPSKI STRUKTURNI I INVESTICIJSKI FONDOVI

Operativni program KONKURENTNOST I KOHEZIJA

Projekt je sufinancirala Europska unija iz Europskog fonda za regionalni razvoj.
Sadržaj ove publikacije isključiva je odgovornost Turističke zajednice Međimurske županije.

Više informacija o EU fondovima dostupno je na web stranici
Ministarstva regionalnoga razvoja i fondova Europske unije www.strukturnifondovi.hr.

Autori fotografija: Denis Perčić, Davorin Mance, Arhiva TZMŽ